Ordinanza n. 282

CITTÀ DI CATANZARO

Comando Polizia Municipale

IL COMANDANTE

PREMESSO che, con nota Prot. N. 99103 del 17/10/2018 sono stati richiesti provvedimenti per la circolazione stradale su Via Civitavecchia perché sprovvista di qualsiasi segnaletica;

VISTO il sopralluogo effettuato da personale di Questo Comando di Polizia Locale che ha accertato la totale assenza di segnaletica;

RITENUTO di dover provvedere in merito;

VISTI i pertinenti articoli del C. d. S;

O R D I N A

1) **Istituzione del senso unico di marcia e segnale di stop su Via Cappellini , con direzione di marcia Via Cappellini Via Formia/ Civitavecchia ;**
2) **Istituzione, doppio senso di circolazione su Via Formia e su Via Civitavecchia ;**
3) **Istituzione del Segnale di STOP su Via Civitavecchia direzione Via Formia, come da allegata carta stradale .**

La presente ordinanza sostituisce tutte le precedenti ordinanze e provvedimenti in materia di circolazione.

Il Corpo di Polizia Municipale e gli Agenti della Forza Pubblica vigileranno sull'osservanza della presente ordinanzaUfficio Traffico

Catanzaro 22/10/2018

CORPO POLIZIA MUNICIPALE · CATANZARO

IL RESPONSABILE DEL PROCEDIMENTO

M.llo DE MASI MARIA T.

IL COMANDANTE

GEN. DOTT. GIUSEPPE ANTONIO SALERNO

Cod. Profilo 132028

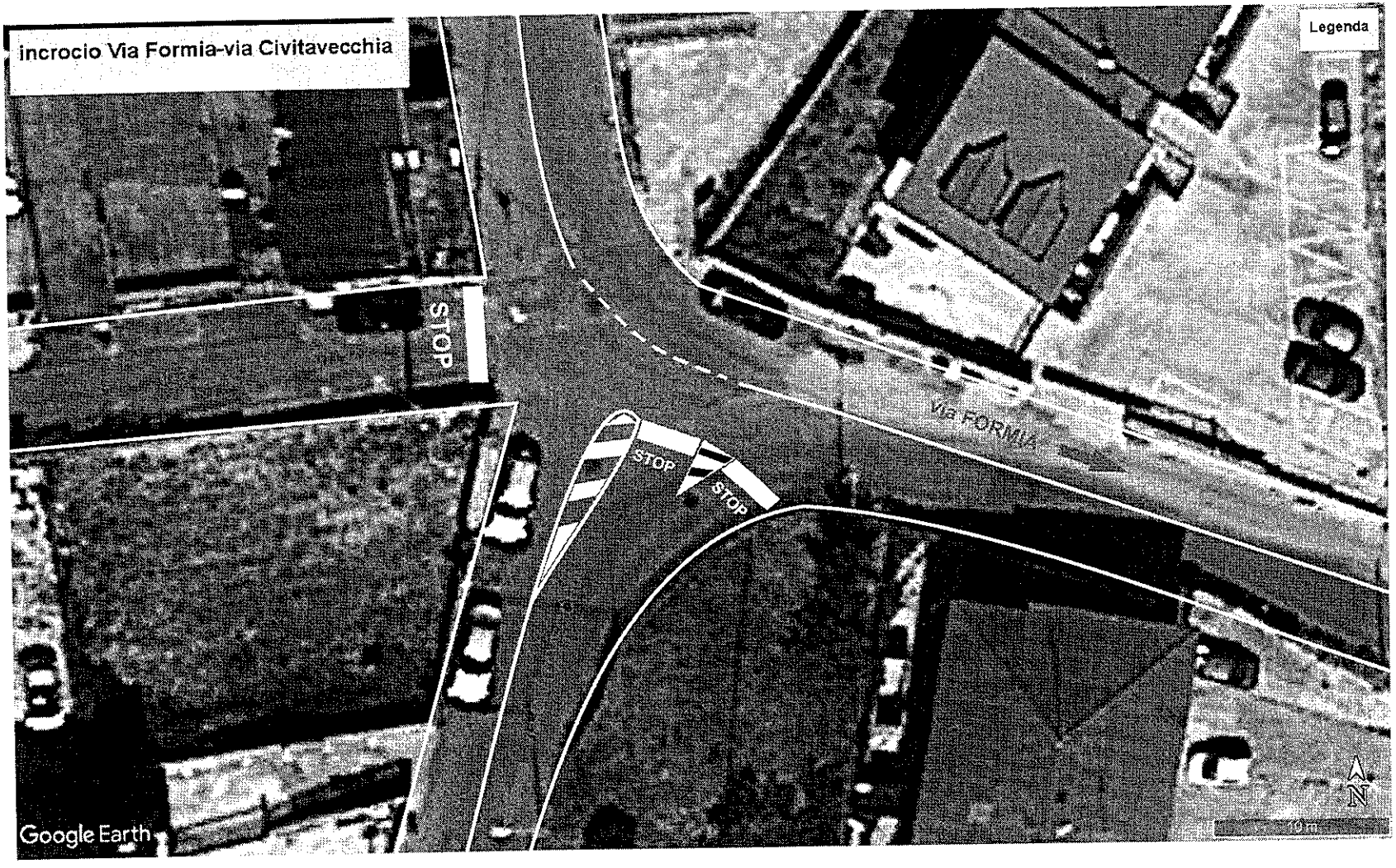
incrocio Via Formia-via Civitavecchia
Legenda
STOP
STOP
STOP
Via FORMIA
Google Earth
N